Ich geh’ mit meiner Laterne
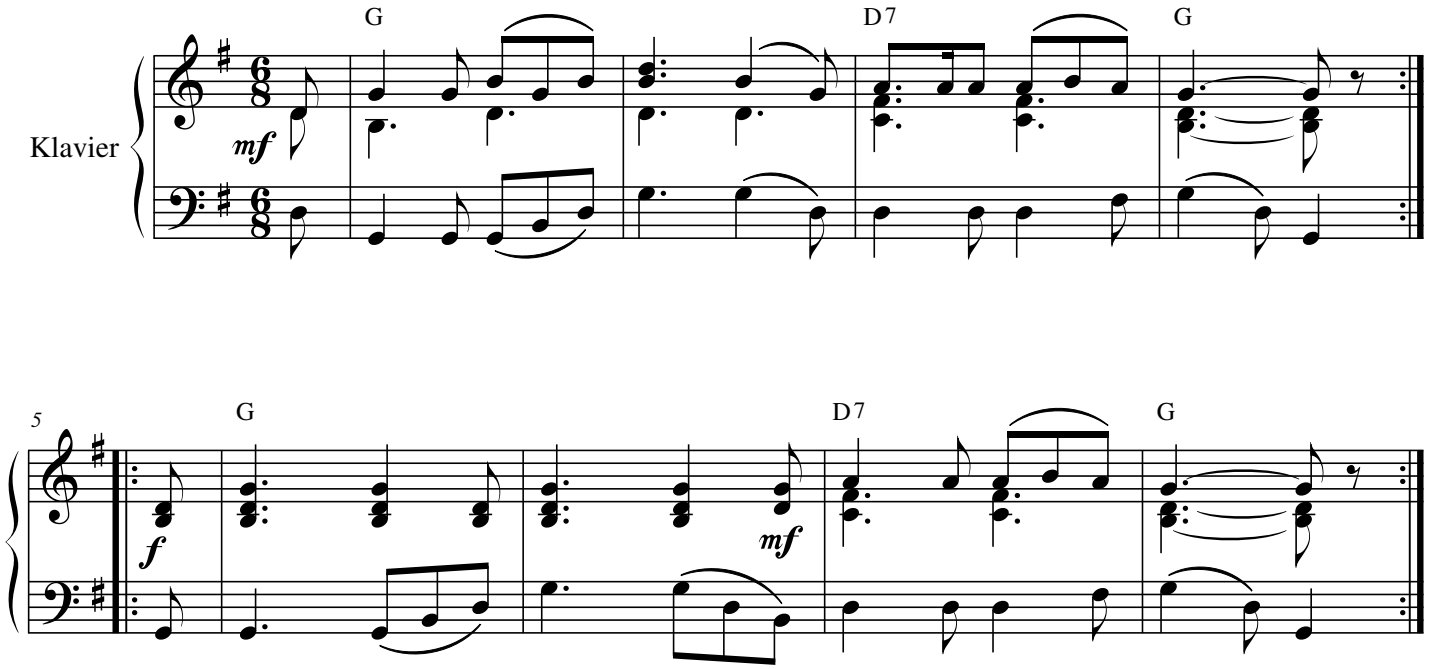
Volkslied aus Norddeutschland